

しすい駅フェス

12月2日(土) 10時~15時
JR 酒々井西口広場

Xmas Present menu

ダンスパフォーマンス 10:30~



紙芝居の上演

13:00~

おつかみどり遊びコーナー 13:30~



主催 NPO 法人 輝け酒々井まちづくり研究会

笑顔あふれる地域の絆づくり!!

みんなの力が集まって回を重ねてきた『しすい駅フェス』毎回盛況に行われ、地域にとけこみ始めています。ささやかな駅のコンコースからスタートした地域交流の『駅フェス』がバージョンアップし、名称を『しすい駅フェス』に改名して5月・8月そして今回の12月のクリスマスバージョン。毎回、さまざまなイベントの出演者を変えながら、手法を凝らし、開催してきました。

酒々井に名を残していた江戸時代の茶店『しがらき茶屋』を再現し、そこでは、旅人などに牡丹餅を振る舞っていた喜兵衛さんゆかりの牡丹餅と煎茶を提供。また、『ウエルカムドリンク』として、今回は飯沼本家協賛の絞りたての酒粕で作ったあま酒を振る舞う。『うまいもん市』は、酒々井の隠れた名産品が並ぶ。『駅フェスフード』は毎回好評、店揚げは行列ができる。そして、心のこもった世界に一つの作品が並ぶ『手作りショップ』は、生きがい作りにも繋がっています。JR 酒々井駅が地域交流の新しい場として、いろいろな可能性を発信し始めているのかも…と思う、私達の願いが広がりをみせています。

きへい号の活動が始まります！

財団法人 地域活性化センターから私たち NPO 法人 輝け酒々井まちづくり研究会の住民交流活性化の活動が評価されて、駅フェスの開催と出前交流スポット活動に必要な小型自動車の購入に補助金交付が決まったことを前回のこのシスイッチ紙面で報告しました。昔、この町で住民に牡丹餅をふるまって住民交流に努めたと、言われている喜兵衛さんの故事から小型車は「きへい号」と命名されました。



前回の駅フェスでデビューし、千葉氏祭りでも飲み物やパンの販売拠点として活動を始めていますが、いよいよ来月からは月に一度町の中心部から離れた地域に出向いて出前交流スポットを設営して、飲み物を提供し、住民交流の場として本来の活動を始めることとなりました。

子供たちには、紙芝居の上演や移動児童図書館などの開設も予定しております。きへい号が皆様のもとに参りましたら気軽にお立ち寄りいただき、子どもたちも含めて地域住民の顔合わせ場所としてご利用頂きますようお願い致します。

~~~~~住民交流を振り返る~~~~~

8月5日のしすい駅フェスに参加して

私たちB-net子どもセンターは、射的とかき氷の屋台を出店しました。

私は今回初めて駅フェスに参加したのですが、子どもたちがお客様への声かけや、商品の受け渡しなど、できるだけ子ども達が行うというコンセプトだったので、初めはどこまで補助すべきか戸惑い、初めて会う子どもも多く消極的になっていました。しかし、徐々に子どもたちと上手く連携やコミュニケーションをとれるようになり、楽しくかつスムーズに運営ができたと思います。

子どもたちが、責任を持って自分の仕事をやり切ろうと一生懸命に頑張っていた姿は、とても微笑ましかったです。また、今回のイベントを通して、酒々井町のひとの温かさや、人と人との繋がりや強さを肌で感じることもできました。

NPO 法人 B-net 子どもセンター 順大1年 理佐子



9月24日の映画会を終えて

今年度の映画会は、コープみらい(生活協同組合)の「くらしと地域づくり」という地域活性化のための助成金制度を活用し、費用の半額を負担頂きました。

また、中央公民館が耐震工事中で使用できない状況であったため、プレミアール酒々井文化ホールを借りて実施しましたが、予想を上回る参加者(約300名)があり会場はほぼ満席となりました。上映映画『ホーム・スイートホーム』の内容が認知症老人とその家族の葛藤を描いたもので、同世代の参加者に身近な問題として共感を得たものと思われまます。前座の落語会『輝け寄席』も会場を和ませ、映画の上映効果を一層引き立てたものと感謝しております。更に、終了後の「懇親茶和会」も盛況(45名程)で参加者からいろいろなご意見、ご感想を頂きました。今後の活動の参考にさせていただきます。皆様、ご協力ありがとうございました。



「指先を使って脳の活性化を」

刺し子の会 武井 美恵子

「手をつなぐ親の会」略称「手親の会」から依頼を受けて8年前に井戸端で会を立ち上げました。

活動は月2回、1日・15日を基本に、井戸端で白いフキンに色のついた木綿糸で模様縫いをするボランティア。

年間300~400枚を作って、ふるさとまつり・しすい駅フェス・町内の数店舗で販売をしています。

家にもっている人に声をかけ誘い出して、定期的に集まってコミュニケーションを図り、手先を使うことにより脳の活性化を図って、出来上がった時の達成感、喜びに癒されて、健康年齢のUPにつなげていきます。興味のある人ウエルカム!! 今後とも皆様のご参加をお待ちしています。

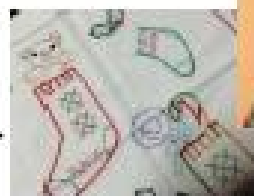

麻賀多神社

酒々井町には麻賀多神社が3社あり、本宮は成田市の台方にあります。この神社は、酒々井町を中心に印旛沼の南東部のみに分布し19社しかありません。

酒々井の麻賀多神社は、社伝によれば、後冷泉天皇の天喜年間(1053~1058年)に成立した村の鎮守で祭神は、全て稚産霊命(わくむすびのみこと)です。この稚産霊命は、「イザナギ」と「イザナミ」の神が結ばれ、「イザナミ」は、最後に火の神(カグツチの神)を生み、火傷をして死んでしまいます。その時のゆまり(尿)から、生まれたのが稚産霊命で五穀豊穡、家内安全の御利益があります。

下宿の麻賀多神社は、樹齢数百年の榎やスダジイの巨木に囲まれ酒々井小学校の傍にあり、素晴らしい山車人形や神輿が有ります。この人形は、明治12年頃、佐倉の肴町から譲られたもので、江戸の人形造り名人「仲秀英」が製作した「小野道風」です。10月の祭禮の日には、この山車人形を見ることができます(酒々井町指定文化財)。



仲秀英製作の「小野道風」

おじゃま
します

活動拝見



酒々井町尾上 20-5

Challenge Work Shop

THREE BOOTH

おやこカフェ酒々井「チャレンジワークショップ スリーブース」の見学に行ってきました。11月8日(水曜)小雨の中、活動の拠点である(株)エールテックへ。

このスペースは、(株)エールテックの代表である佐藤さんが、幕張ですでに活動していたおやこカフェをモデルとして酒々井に合った形で展開できたらと、スペースを提供して実施されている。おやこカフェ酒々井の代表である高橋恭子さんやメンバーがSNSで情報を発信、繋がった子育て中のお母さん達が中心になり、参加し、月1回のペースで無理なく出来ることをと発案し、様々な企画を打ち出しています。

この日のワークショップは、『洋服交換会&パーソナルカラーミニ診断&お片付け相談会』でした。洋服交換会は今回が初めてという。我が子にはサイズが小さくなり着られなくなった子ども服などがとほろと並んでいました。そして、残った洋服は海外へ寄付するという。

こうしたことがきっかけとなり、会話が生まれ、つながる...このスリーブースを通じて、出会いが生まれ、気軽に話ができる友人が出来ていき、酒々井に若いお母さん達のエネルギーが新しい形でスタートしていることが何より嬉しい。スマホの時代、SNSという発信スタイル、まちづくりは現代風に進化していることを感じ、これからの活動に期待が膨らみました。 連絡先:043-377-4115(高橋)



『酒々井駅文庫』+『一般建築士事務所なかおデザイン室』
キッズデザイン賞を受賞



開設 15 周年を記念してリニューアルした「酒々井駅文庫」の本棚が第11回キッズデザイン賞を受賞しました。リニューアルした本棚をきっかけに、駅を世代を超えた交流スポットに生まれ変わらせたとして NPO 法人キッズデザイン協議会より評価されました。駅文庫という良いものをより良い形で将来につなげようと、町内や周辺から木材を調達し、酒々井の建築家や工務店が知恵を出し合った結果、今回の受賞につながりました。

HP : http://www.kidsdesignaward.jp/search/detail_171357

製作：(株)本名設計工務・(株)トソーリビング / 木材：伊藤製材工場・千葉県森林組合 / 設計：一般建築士事務所なかおデザイン室

Challenge Work Shop

入場無料

THREE BOOTH

12/6/WED
10:00-12:00

1 親子でクリスマス
英語レッスン

12月6日(水)10:00-12:00
クリスマスは、家族みんなで楽しむ大切な時間です。英語でクリスマスについて学び、歌を歌い、絵を描いて楽しむ機会を設けています。

日時：12/6(水)10:00-12:00
会場：酒々井町中央公民館1F
定員：20名(先着順)
申込：12/4(金)まで
お問い合わせ：089-2568-2038

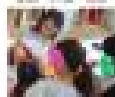

2 クリスマス
リトミック&ライブ!

クリスマスは、家族みんなで楽しむ大切な時間です。リトミックを通して、クリスマスについて学び、歌を歌い、絵を描いて楽しむ機会を設けています。

日時：12/6(水)10:00-12:00
会場：酒々井町中央公民館1F
定員：20名(先着順)
申込：12/4(金)まで
お問い合わせ：089-2568-2038



3 年中生から小学生
出張授業

12月6日(水)10:00-12:00
酒々井町中央公民館1F
出張授業として、酒々井町中央公民館1Fで開催します。お申し込みは、お電話またはお申し込み用紙にてお願いします。

日時：12/6(水)10:00-12:00
会場：酒々井町中央公民館1F
定員：20名(先着順)
申込：12/4(金)まで
お問い合わせ：089-2568-2038



「かよう日」さんの
ワンダーボックス

12月6日(水)10:00-12:00
酒々井町中央公民館1F
ワンダーボックスとして、酒々井町中央公民館1Fで開催します。お申し込みは、お電話またはお申し込み用紙にてお願いします。

日時：12/6(水)10:00-12:00
会場：酒々井町中央公民館1F
定員：20名(先着順)
申込：12/4(金)まで
お問い合わせ：089-2568-2038



お問い合わせ先
おやこカフェ酒々井48
TEL:089-2568-2038
FAX:089-2568-2038
E-MAIL:okocafe@nakaodesign.com

次回開催日(未定)
1/?/?
10:00-14:00

お問合せフォーム



おやこカフェ酒々井48
Facebook



もみじ寄席

12月3日(日)開場 13時 開演 13時半
場所：酒々井町中央公民館 本戸銭：無料

【演目】

- ・八又新兵衛「よもやま噺」
- ・鳥っ幸「饅頭こわい」
- ・万福「ちりとてちん」
- ・絶好調「時うどん」
- ・のみ助「竹の水仙」
- ・洋子&茂「葉っぱのフレディ」



※井戸端寄席は毎月第2土曜日
開場 13時 / 開演 13時半を開催しています

酒々井おもちゃの病院

毎月第2、4日曜日 午前9:30~12:00

酒々井町中央公民館1F

12月10日・24日です。

修理代は無料です。部品が必要なときはその代金は請求します。

12月6日は、スリープース(宮本歯科隣)でも臨時開院。

輝け酒々井

検索



編集後記

今回も恒例になった映画会の報告や駅フェスの報告やお知らせが、人のつながりや新しいグループの紹介など皆様の交流がより広がります様シスィッチを御活用下さい。ご意見、ご感想等ありましたらお問い合わせ下さい。(M・I)